

Norden

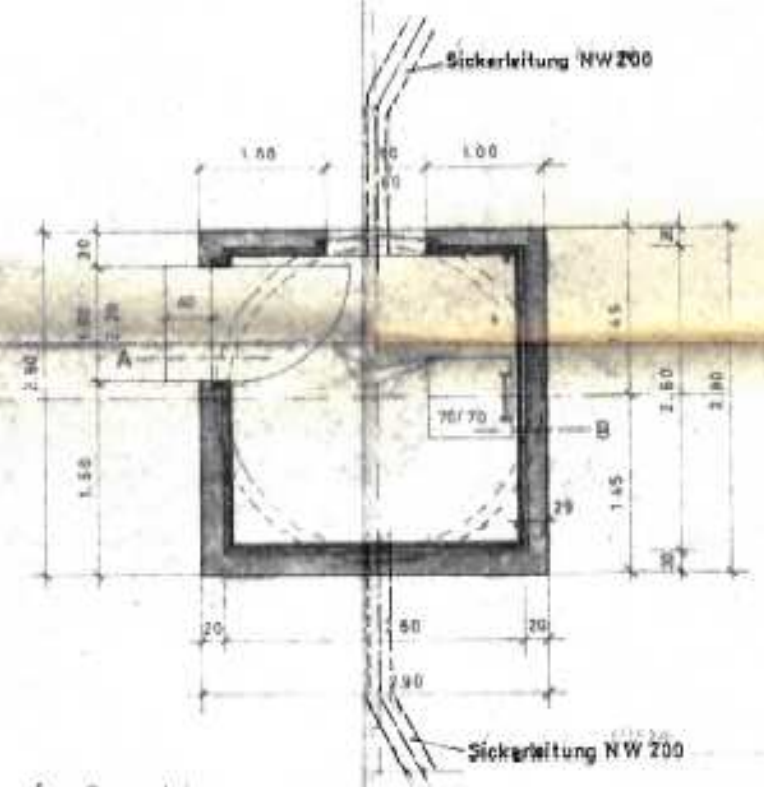

Grundriss

Süd - Ost Ansicht

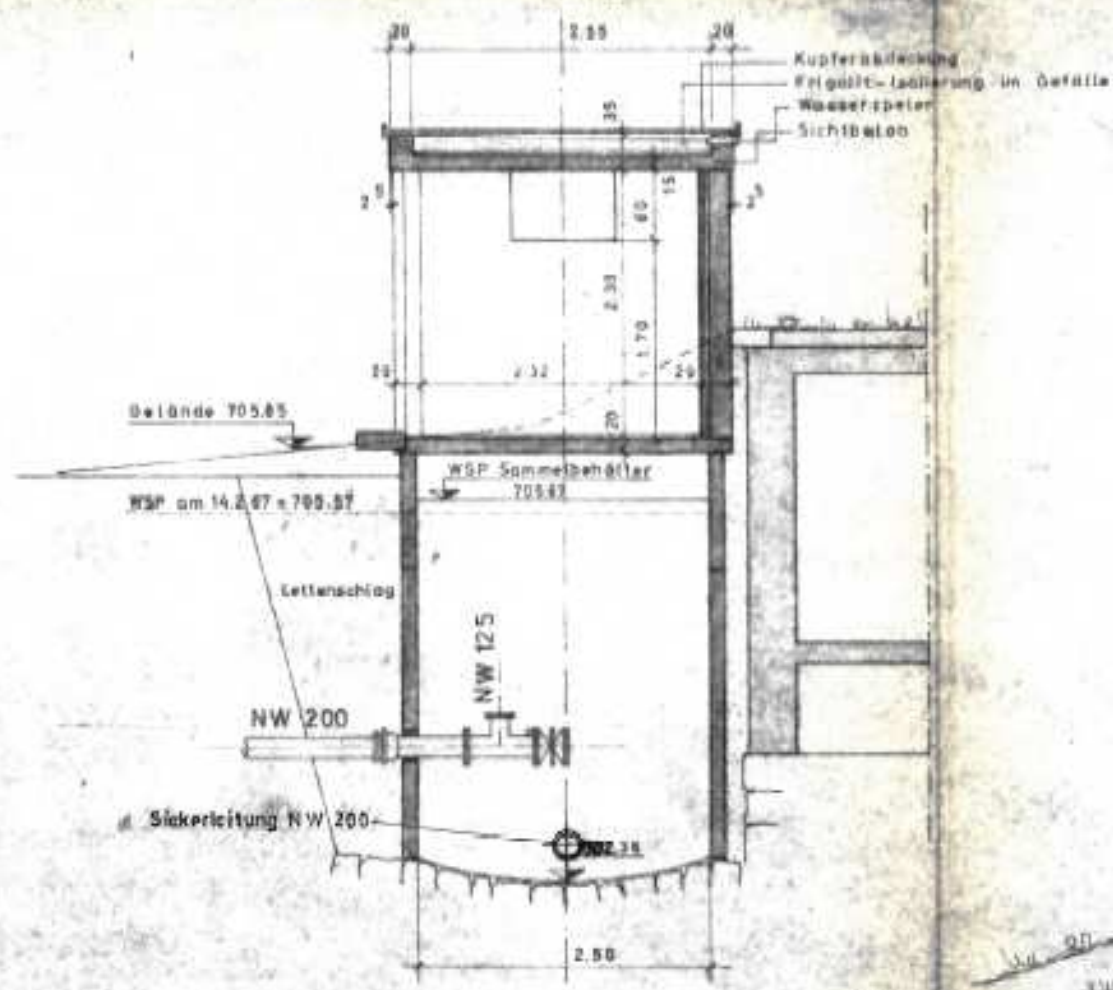

Schnitt A-B

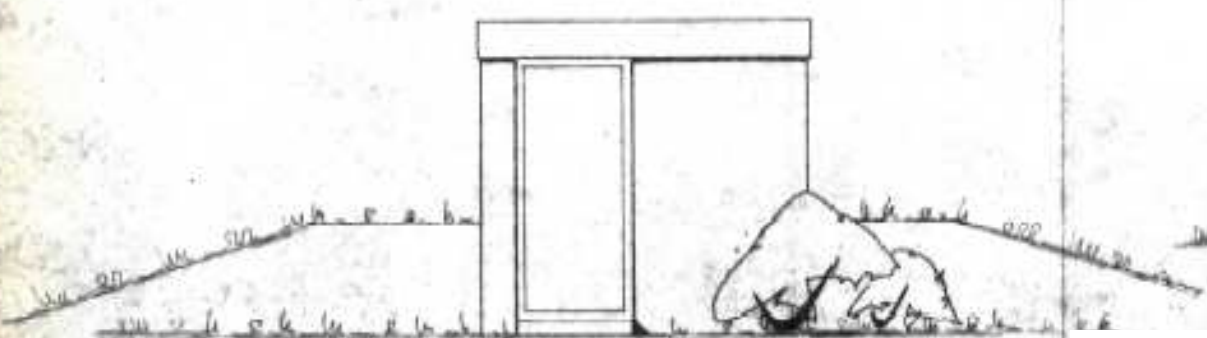

Nord-Ost Ansicht

Anerkannt, den

die Bauherrschaft

IMS Ingenieure GmbH
 Planung, Bau und Betrieb wasserwirtschaftlicher Anlagen
 Achalmstraße 66, 72379 Hechingen, Tel.: 07471 / 741449 FAX 07471/73285

ZV Alb-Gruppe XV
 Antrag auf wasserrechtliche Erlaubnis für die
 Schlosshaldenquelle und Mühlhaldenquelle
 Anlage 10 Quellschacht Mühlhaldenquelle

Maßstab: 1 : 50 Zeichnungs-Nr.: 15-5-10

Gezeichnet: 21.08.2020 / sm

Übernommen aus VEDEWA-Plan